

16531

MODULARIO
P. - sp. mod. - 487



MINISTERO DELLE FINANZE
DIREZIONE GENERALE DEL CATASTO E DEI SERVIZI TECNICI ERARIALI

SCHEDE N. 1

Mod. B (Nuovo Catasto Edilizio Urbano)

Lire
150



95 NUOVO CATASTO EDILIZIO URBANO

(R. DECRETO-LEGGE 23 APRILE 1970, N. 645)

FOGLIO 1
N° 271
SUB. 1

PIANTA PIANO TERRENO

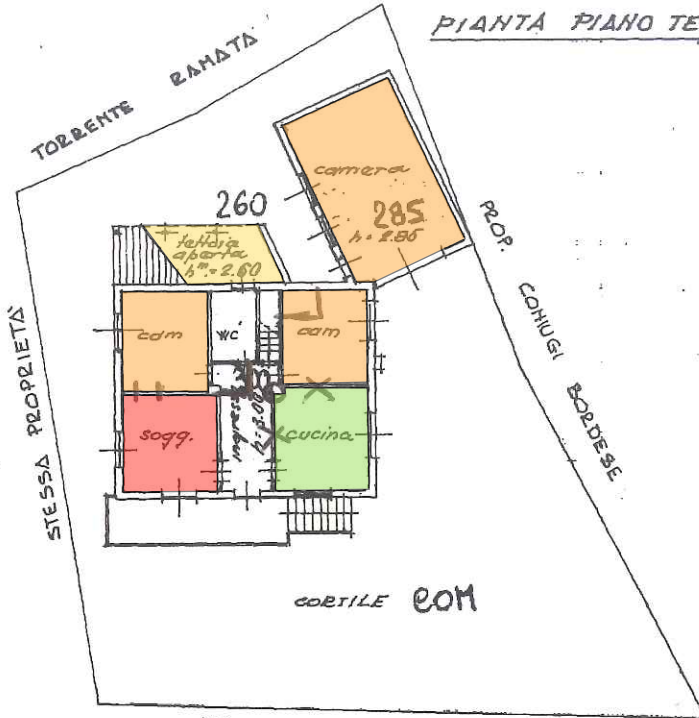

PIANTA PIANO SEMINTERRATO H=2.00 m

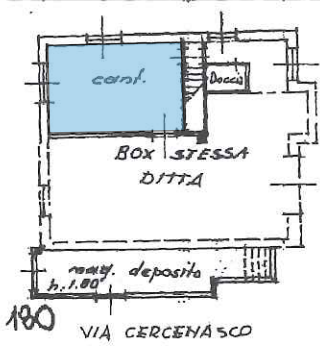

ORIENTAMENTO



SCALA DI 1:200

SPAZIO RISERVATO PER LE ANNOTAZIONI D'UFFICIO

DATA
PROT. N°

18 NOV 1987
273/16

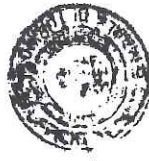

Compilata dal geom. Michele Cavini
(Titolo, nome e cognome del tecnico)

Iscritto all'Albo dei geometri

della Provincia di Verona

DATA

Firma:

25/10/1987
MICHELE
CAVINI
N. 2805

Ultima planimetria in atti