

Agenzia del Territorio
CATASTO FABBRICATI
Ufficio provinciale di
Torino

Scala 1:200

Dichiarazione protocollo n. T00444155 del 24/10/2006
Planimetria di u.i.u. in Comune di Pinerolo
Via Buniva

Identificativi Catastali:
S.....

Compilata da:
Griva Ugo
Iscritto all'albo:
Geometri
Prov. Torino
N. 4732

PIANTA PIANO PRIMO H=3,00 mt

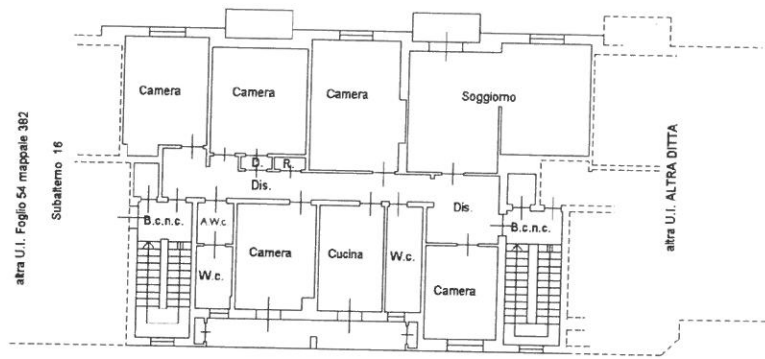

PIANTA PIANO INTERRATO H=2,80 mt

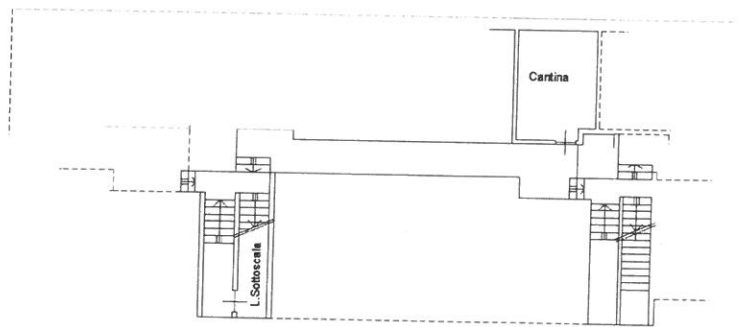

Ultima planimetria in atti

Data: 23/10/2020 - n. T227510 - Richiedente: FGLCRS75M18G674S

Totale schede: 1 Formato di acquisizione: A3(297x420) - Formato stampa richiesto: A4(210x297)

Catasto dei Fabbricati - Situazione al 23/10/2020 - Comune di PINEROLO (G674) - Foglio: 54 - Particella: 382 - Subalterno: 71 >
VIA MICHELE BUNIVA n. 33 piano: S1-1;