

Catasto nel P.A. di Borgata Ronchi Superiori - Situazione al 20/01/2013 - Comune di SAN GEMIGNANO CHIUSINE (MO) - Foglio: 12 - Particella: 08 - Subalterno: 3 > BORGATA RONCHI SUPERIORE n. 7 piano: 1;

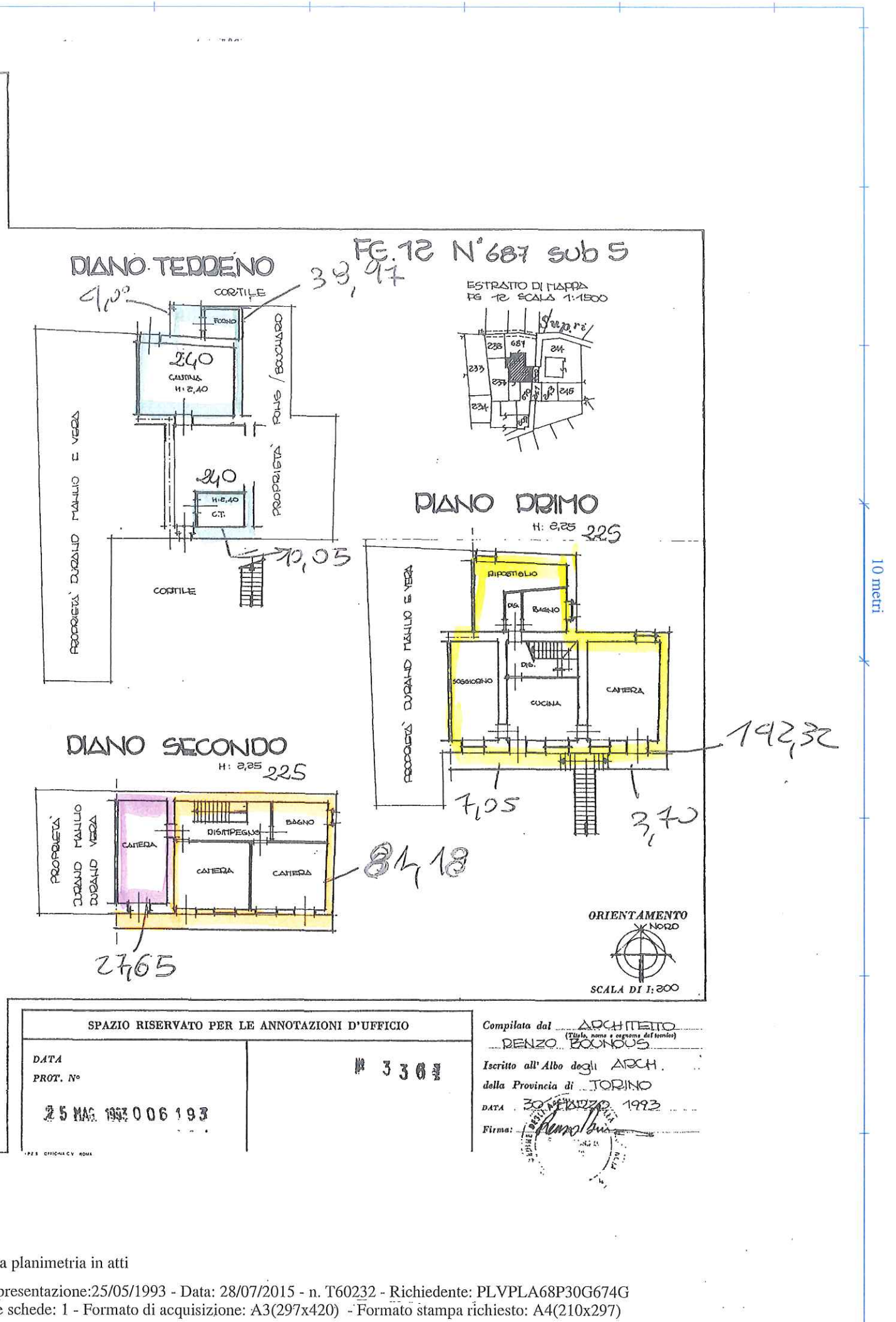

SPAZIO RISERVATO PER LE ANNOTAZIONI D'UFFICIO	
DATA	# 330
PROT. N°	
25 MAG 1993 006193	

Compilata dal ARCHITETTO
 (Titolo, nome e cognome del titolare)
DENZO BOONOUS
 Iscritto all'Albo degli ARCH.
 della Provincia di TORINO
 DATA 30 MARZO 1993
 Firma: *Denzo Boonous*

Ultima planimetria in atti

Catasto dei Fabbricati - Situazione al 28/07/2015 - Comune di SAN GERMANO CHISONE (H862) - < Foglio: 12 - Particella: 687 - Subalterno: 3 >
BORGATA RONCHI SUPERIORE n. 7 piano: T;

FE. 12 N° 687 sub 3

ESTRATTO DI MAPPA
PG 12 SCALA 1:1500



PIANO TERRENO
H: 2,40

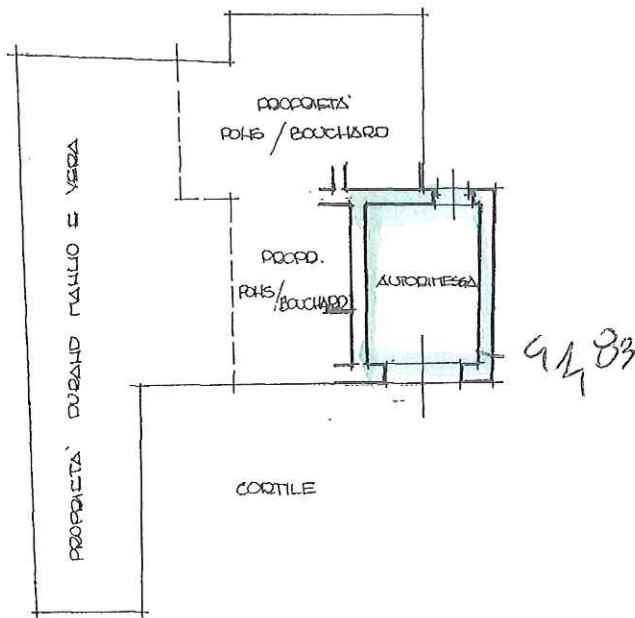

ORIENTAMENTO



SCALA DI 1: 300

10 metri

SPAZIO RISERVATO PER LE ANNOTAZIONI D'UFFICIO

DATA # 3364
PROT. N°
25 MAG 1993 006193

Compilata dal ARCHITETTO
(Titolo, nome e cognome del tecnico)
DENZO BONOUS
Iscritto all'Albo degli ARCH.
della Provincia di TORINO
DATA 30/11/1993
Firma: *[Signature]*

Ultima planimetria in atti

Catasto dei Fabbricati - Situazione al 28/07/2015 - Comune di SAN GERMANO CHISONE (H862) - < Foglio: 12 - Particella: 687 - Subalterno: 4 >
BORGATA RONCHI SUPERIORE n. 7 piano: T;

ESTRATTO DI MAPPA
FG 12 SCALA 1:1500



FG. 12 N° 687 sub. 4

PIANO TERRENO

H: 2,40 COPILE

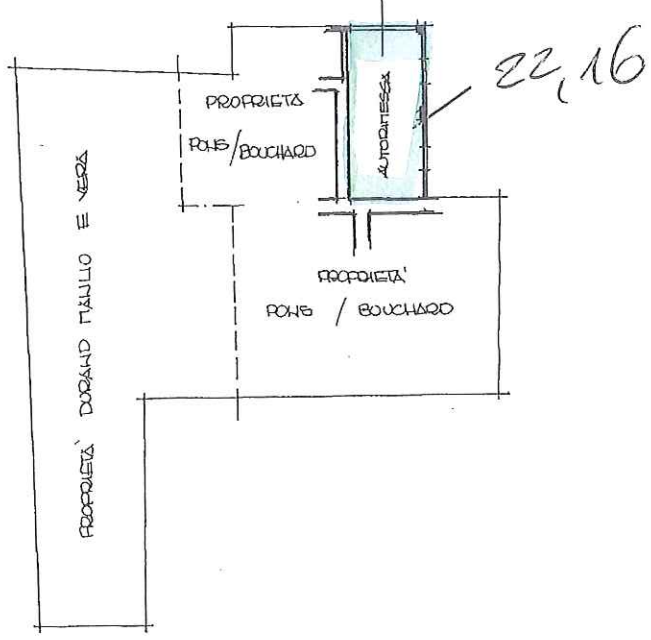

10 metri



SPAZIO RISERVATO PER LE ANNOTAZIONI D'UFFICIO

DATA **3307**
PROT. N°
25 MAG. 1993 006193

Compilata dal ARCHITETTO
(Titolo, nome e cognome del tecnico)
RENZO BOUNOUS
Iscritto all'Albo degli ARCH
della Provincia di TORINO
DATA 29 MARZO 1993
Firma: [Signature]

Ultima planimetria in atti

Catasto dei Fabbricati - Situazione al 28/07/2015 - Comune di SAN GERMANO CHISONE (H862) - < Foglio: 12 - Particella: 687 - Subalterno: 2 >
BORGATA RONCHI SUPERIORE n. 7 piano: T;

FG. 12 N° 687 sub. 2

ESTRATTO DI MAPPA.
FG 12 SCALA 1:1500

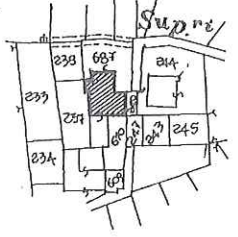

PIANO TERRENO
H: 2,40

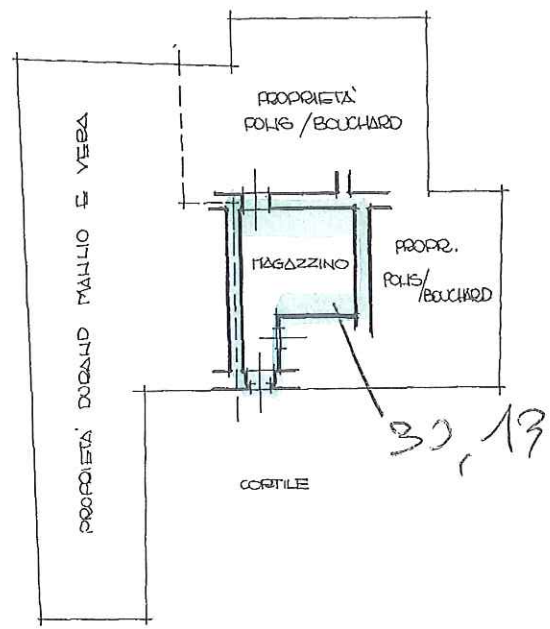

10 metri



SPAZIO RISERVATO PER LE ANNOTAZIONI D'UFFICIO

DATA
PROT. N°
25 MAG 1993 008 193
25 MAG 1992 006 193

3307

Compilata dal ARCHITETTO
(Titolo, nome e cognome del tecnico)
RENZO POLINOS
Iscritto all'Albo degli ARCH.
della Provincia di TODINO
DATA 30 MARZO 1993
Firma: [Signature]

Ultima planimetria in atti