

Dichiarazione protocollo n. *100553966* del *23/11/2013*

**Agenzia delle Entrate
CATASTO FABBRICATI
Ufficio Provinciale di
Torino**

scheda n. 1 Scala 1:200

PIANO SEMINTERRATO
H = m 1.80

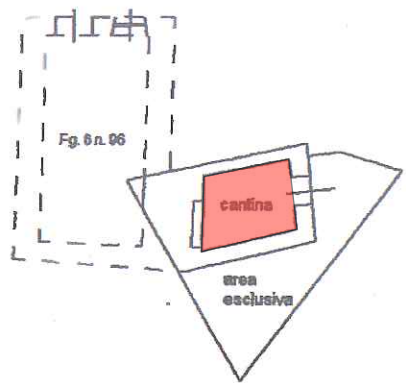

PIANO TERRA
H = m 2.00

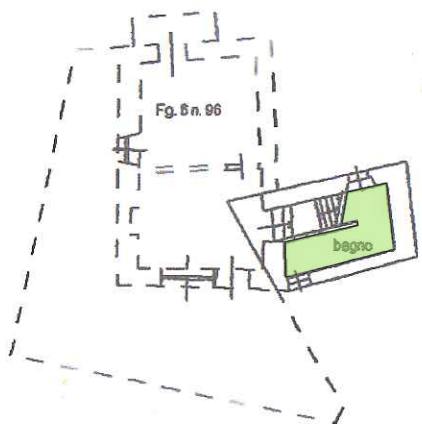

Suzanna Brubero

PIANO PRIMO
H = m 1.95

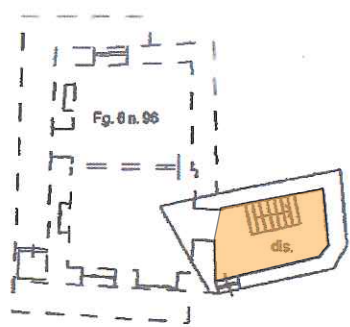

Sarah Perico



Catasto dei fabbricati - Situazione al 27/01/2014 - Comune di KORCA (H554) - Foglio: 6 - Particella: 95 - Subalterno: 0 >
VIA DUCA AMEDEO n. 12 piano: S1-T-1;

Ultima planimetria in atti