

NUOVO CATASTO EDILIZIO URBANO

(R. DECRETO-LEGGI 13 APRILE 1930, N. 650)

Planimetria dell'immobile situato nel Comune di BAGNOLO PTE Via

Proprietà DEPETRIS MICHELE

Allegata alla dichiarazione presentata all'Ufficio Tecnico Erariale di CUNEO

Foglio xxvii N° 372 scala 1:2000



Piano Seminterrato

prop. Ditta Rich.

prop. Ditta Rich.

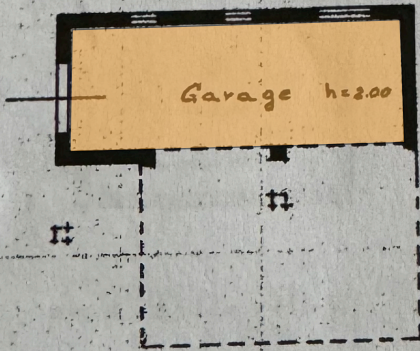

prop. Ditta Rich.

prop. Ditta Rich.

ORIENTAMENTO



SCALA DI L.

SPAZIO RISERVATO PER LE ANNOTAZIONI D'UFFICIO

SH

Compilata dal GEOM. VINCENZA BONELLI
(Titolo, nome e cognome del tecnico)

Iscritto all'Albo dei GEOMETRI

della Provincia di CUNEO

DATA 10 GEN. 1965

Firma: Bonelli Vincenzo

mapa 01

Situazione al 08/02/2024 - Comune di BAGNOLO PIEMONTE(A571) - < Foglio 32 - Particella 372 - Subalterno 2 >