

MODULARIO  
P. - Cat. S. T. - 315



MINISTERO DELLE FINANZE  
DIREZIONE GENERALE DEL CATASTO E DEI SERVIZI TECNICI ERARIALI

Mod B (Nuovo Catasto Edilizio Urbano)

Lire  
50

# 11 NUOVO CATASTO EDILIZIO URBANO

(R. DECRETO-LEGGE 13 APRILE 1939, N. 652)

SCHEDA N° 2

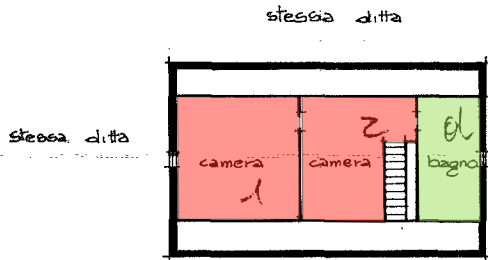

stessa ditta  
PIANO MEZZANORDATO  
H = 2,30 mt.  
230

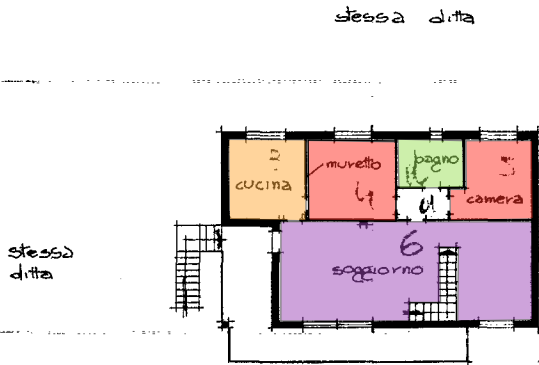

stessa ditta  
PIANO TERRENO  
H = 2,90 mt.  
230

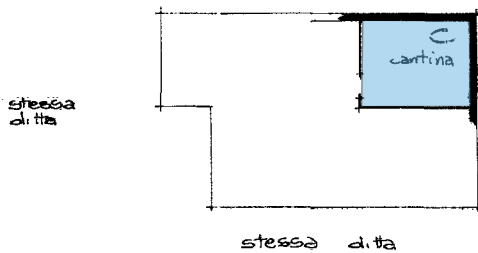

stessa ditta  
SEMINTERRATO  
H = 2,40 mt.  
240

ORIENTAMENTO



SCALA DI 1 : 800

SPAZIO RISERVATO PER LE ANNOTAZIONI D'UFFICIO

DATA  
PROT. N°



50

Compilata dal GEOMETRA  
(Titolo, nome e cognome del tecnico)  
CHIAPPELLO ALESSANDRO  
Iscritto all'Albo de GEOMETRI  
della Provincia di TORINO  
DATA 29/1/1983  
Firma: [Signature]

Catasto dei Fabbricati - Situazione al 29/01/2022 - Comune di SAN SECONDO DI PINEROLO (1154) - < Foglio: 12 - Particella: 178 - Subalterno: 2 >  
VIA RIVOIRA DON SNC piano: S1-T-1;

Ultima planimetria in atti